



JOFILHOS - Sociedade de Construções, Lda.

Empreiteiros e Comércio de Materiais de Construção

Ao

Serviço de Pediatria do Hospital de Santa Maria

Lisboa

Assunto: Estimativa Orçamental para Construção do Centro Data: 2012.09.24
Ambulatório Pediátrico

Ex.mos Srs.:

Conforme solicitado, vimos pelo presente apresentar estimativa orçamental para construção do Centro Ambulatório Pediátrico em substituição dos pavilhões actualmente existentes.

O edifício a construir será em estrutura pré-fabricada, de acordo com o layout apresentado pelo Serviço de Pediatria e de acordo com os desenhos anexos a esta estimativa.

Assim, a construção do referido pavilhão oscilará entre os € 950.000,00 e € 1.150.000,00 consoante a opção por determinados materiais e projecto de execução a apresentar após decisão de avançar com este Projecto.

A demolição dos actuais pavilhões custará entre € 25.000,00 e € 30.000,00 (a adicionar à estimativa anterior).

Esta estimativa é válida por sessenta dias e fica sujeita a IVA à taxa legal em vigor.

Os elementos de projecto apresentados e desenhos anexos a esta estimativa são propriedade da JOFILHOS, sendo expressamente proibida a sua reprodução e/ou utilização para qualquer fim sem prévia autorização escrita da nossa empresa.

Com os nossos melhores cumprimentos

De V. Ex.a

Muito Atenciosamente

JOFILHOS - Sociedade de Construções, Lda
A Gerência

Escritórios e Estaleiros Gerais:

Rua de Vilares nº 369 Praia da Granja 4410-347 ARCOZELO VNG Telefones: 227 623 240 - 227 623 914 Fax: 227 628 612 jofilhos@gmail.com

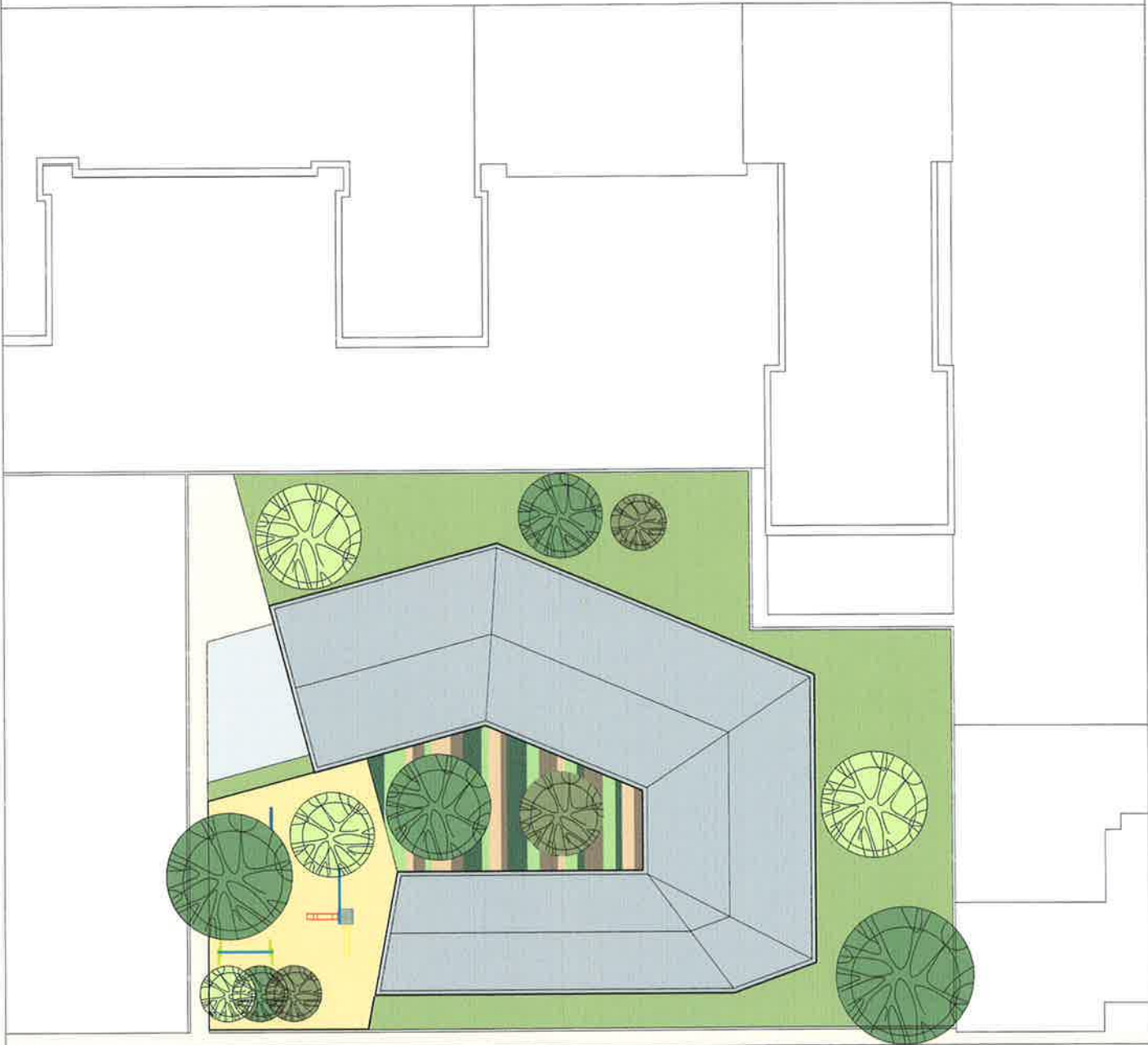

JOPILHOS - Sociedade de Construções, Lda
A Gerência

PROJ.	ARQ. MARCO CARVALHO	PROJECTO DE CENTRO DE AMBULATÓRIO PEDIÁTRICO	SETEMBRO 2012
COLAB.		CENTRO HOSPITALAR LISBOA NORTE, EPE - HOSPITAL DE SANTA MARIA	IMPLANTAÇÃO
		PROJECTO DE ARQUITECTURA - ESTUDO PRÉVIO	ESCALA 1:500
			01

