

CDS-PP 

ALQUEVA

Uma realidade em 2015

UMA MINISTRA PARA RESOLVER OS PROBLEMAS

JUNHO DE 2014

ALQUEVA – uma realidade em 2015



A finalização do projecto de Alqueva esperava há anos por uma decisão.

Está garantida!

O Governo tem a garantia de Bruxelas de que vamos poder concluir Alqueva com recurso aos fundos estruturais para financiar as obras que faltam, de modo a cumprir o «prazo previsto pelo Governo, de 31 de dezembro de 2015».

Assunção Cristas

A Ministra da Agricultura e do Mar

ALQUEVA – uma realidade em 2015

1. ALQUEVA - ENQUADRAMENTO

PRINCIPAIS DADOS

O Empreendimento Fins Múltiplos de Alqueva (EFMA) é único e de relevante interesse nacional, dadas as suas características multifuncionais:

- Investimento total de ± €2.500 milhões
- Maior lago artificial da Europa (250 km²)
- Área de influência de 10 mil km²
- Área irrigada de cerca de 120 mil ha
- Possibilita uma reserva estratégica de água no sul do País, que garante a disponibilidade de água durante 4 anos, para o abastecimento público e regadio, numa região que abrange 20 municípios do Baixo Alentejo
- Trata-se de projeto desenvolvido com tecnologia de ponta, desenhado, construído e gerido numa lógica permanente de minimização dos impactos ambientais, permitindo um posicionamento sustentável e diferenciador.

Localização

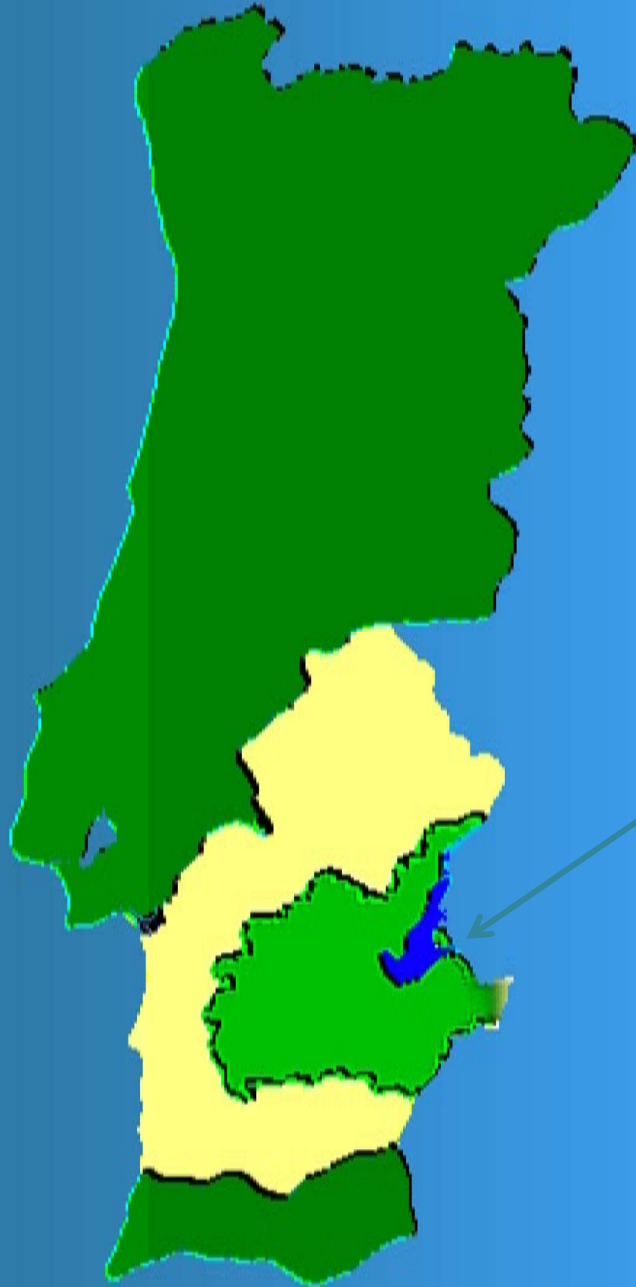

Alqueva 2015

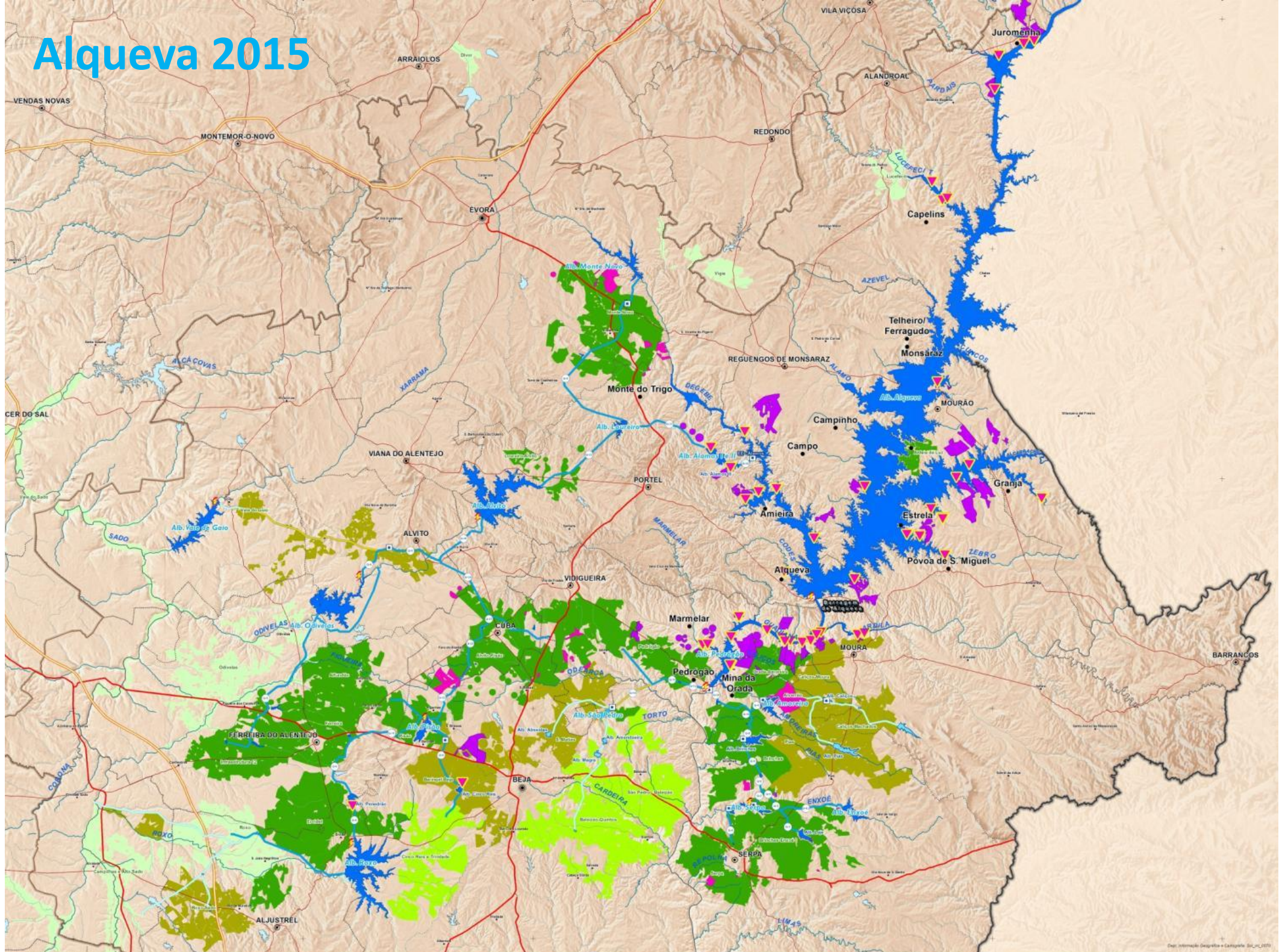

ALQUEVA – uma realidade em 2015

2. ALQUEVA – IMPACTOS DA CONCLUSÃO

2. Alqueva – Impactos da conclusão (1/2)

A conclusão de Alqueva permite alcançar plenamente o potencial económico e social da região, **desenvolvendo novos mercados, produtos e emprego.**

- **Enorme potencial produtivo por desenvolver:**
 - Explorações agrícolas; e
 - **Fixação de novas agro-indústrias**, fundamentais para a sustentabilidade do empreendimento e para a **geração de emprego e de valor acrescentado.**

- **Diversificação de atividades**, bem como a valorização dos recursos locais (conciliar inovação com recursos tradicionais)
 - Investimentos noutras atividades económicas estão em crescimento (p.e. turismo).

2. Alqueva – Impactos da conclusão (2/2)

A conclusão de Alqueva permite alcançar plenamente o potencial económico e social da região, **desenvolvendo novos mercados, produtos e emprego** (cont.)

- A reconversão da agricultura de sequeiro em regadio, permitida por Alqueva, **terá um impacto estimado em 160 milhões euro/ano** no valor bruto da produção agrícola na região beneficiada .
- **Através do PRODER foram investidos no Alqueva:**
 - **€507 milhões de investimento privado** no sector agrícola e agroalimentar, o que demonstra bem a resposta do sector privado a esta infraestrutura;
 - **€339 milhões de investimento público**, maioritariamente na construção da rede secundária do Alqueva.

ALQUEVA – uma realidade em 2015

3. CONCLUSÃO DE ALQUEVA EM 2015

Uma realidade com o actual Governo

Conclusão de Alqueva – Uma realidade com o atual Governo (1/4)

- O Governo assumiu como objectivo concluir Alqueva até final de 2015 e trabalhou e negociou afincadamente para obter da Comissão Europeia o financiamento, através de Fundos da Coesão, para a conclusão da rede secundária.
- Hoje temos a garantia que assim vai acontecer.

Conclusão de Alqueva – Uma realidade com o atual Governo (2/4)

- A acção do Ministério permite que os anos de 2014 e 2015 constituam os anos que evidenciam, historicamente, **maior investimento em regadio**.
- **Em 13 de junho foram assinados 6 contratos que adjudicaram €132 milhões de investimento** (+20 mil ha de regadio) em infraestruturas que possibilitam que faltem somente cerca de 10 mil ha para concluir Alqueva.
- **Com esta recente decisão o projeto de Alqueva evidencia:**
 - 68 mil ha de regadio concluídos;
 - 20 mil ha de regadio em curso;
 - 20 mil ha de regadio adjudicados no passado 13 JUN;
 - A restante infraestrutura será adjudicada até final de 2014.

Conclusão de Alqueva – Uma realidade com o atual Governo (3/4)

- **A afectação de Fundos Estruturais da Política de Coesão (FEDER e Fundo de Coesão) no financiamento da conclusão da rede primária e secundária de Alqueva:**
 - Constitui uma garantia adicional para a sua conclusão até ao final de 2015;
 - Não compromete os fundos agrícolas que se manterão a financiar investimento privado na agricultura.

- **O financiamento de Alqueva através de fundos estruturais permite que os fundos do Fundo de Desenvolvimento Rural (FEADER) no futuro PDR2020:**
 - **Apoiem o investimento privado** (agrícola e agroindustrial) a jusante e assim assegurar o retorno do valor investido nas infraestruturas de Alqueva;
 - **Assegurem o desenvolvimento do regadio** colectivo em outras zonas do país;
 - **Apoiem sistemas de elevado valor ambiental**, medidas agroambientais e promoção do investimento florestal.

Conclusão de Alqueva – Uma realidade com o atual Governo (4/4)

- De forma a potenciar o retorno do valor investido em Alqueva, **o futuro PDR 2020 irá continuar a apoiar os investimentos privados**, nomeadamente:
 - **Jovens Agricultores;**
 - **Investimento na exploração agrícola (incluindo a rede terciária);**
 - **Investimento na transformação e comercialização de produtos agrícolas.**

Alqueva – Uma realidade com o atual Governo

- De tantas vezes prometida, mas não realizada, a conclusão de Alqueva arriscava parecer uma espécie de “capelas imperfeitas” no mundo rural.
- Era necessária a última parcela de fundos. E uma firme vontade política.

Conseguimos.

CDS-PP 